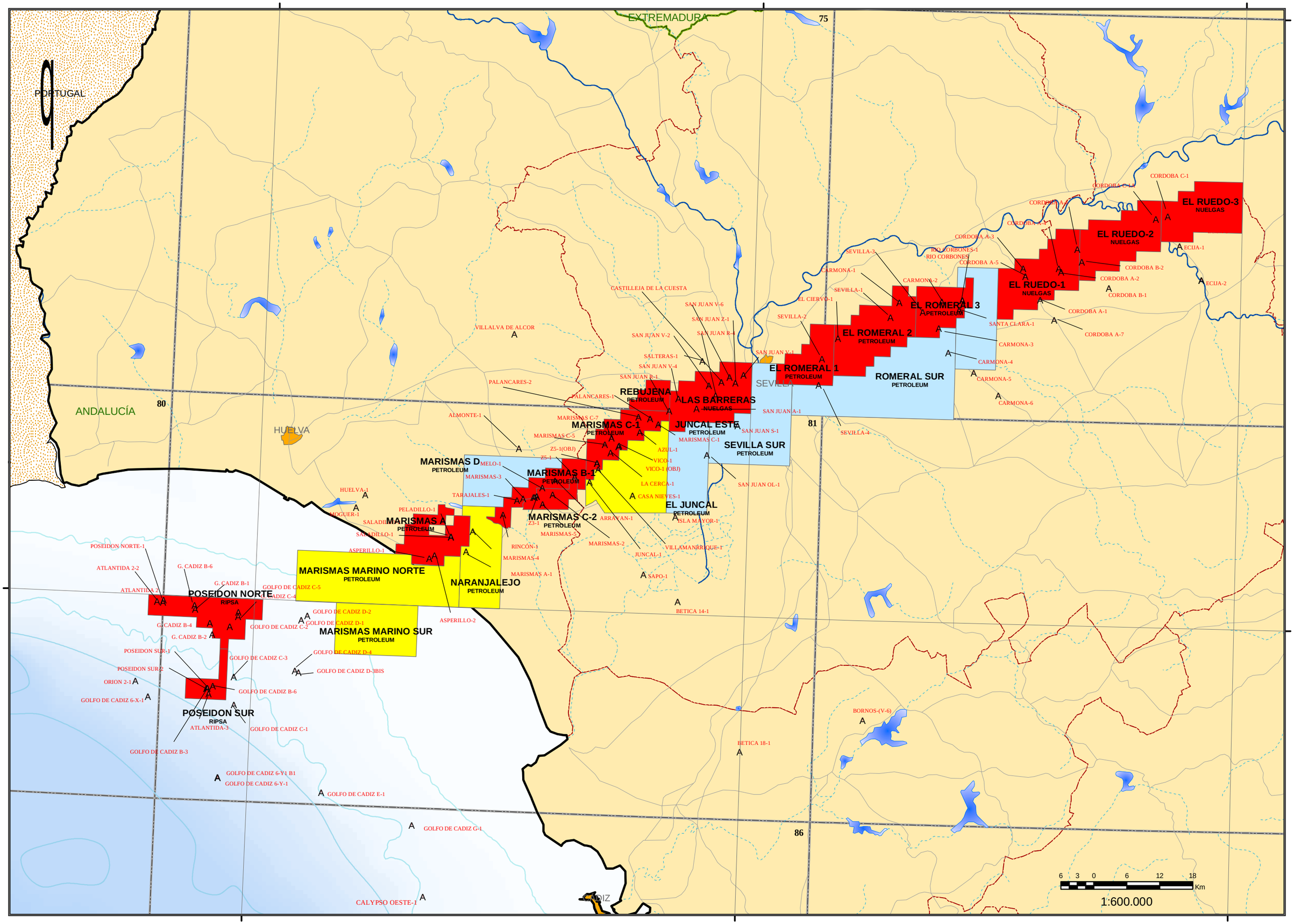
7
7°W
6°W
5°W
38°N
37°N
PORTUGAL
EXTREMADURA
ANDALUCÍA
HUELVA
SEVILLA
CÁDIZ
75
80
81
86
EL RUEDO-3
NUELGAS
EL RUEDO-2
NUELGAS
EL RUEDO-1
NUELGAS
EL ROMERAL 3
PETROLEUM
EL ROMERAL 2
PETROLEUM
EL ROMERAL 1
PETROLEUM
ROMERAL SUR
PETROLEUM
REBUJENA
PETROLEUM
LAS BARRERAS
NUELGAS
JUNCAL ESTE
PETROLEUM
MARISMAS C-1
PETROLEUM
SEVILLA SUR
PETROLEUM
MARISMAS D
PETROLEUM
MARISMAS B-1
PETROLEUM
EL JUNCAL
PETROLEUM
MARISMAS C-2
PETROLEUM
MARISMAS A
PETROLEUM
MARISMAS MARINO NORTE
PETROLEUM
NARANJALEJO
PETROLEUM
MARISMAS MARINO SUR
PETROLEUM
POSEIDON NORTE
RIPSA
POSEIDON SUR
RIPSA
CORDOBA C-1
CORDOBA C-2
CORDOBA A-4
CORDOBA A-3
CORDOBA A-5
CORDOBA B-2
CORDOBA A-2
CORDOBA B-1
CORDOBA A-1
CORDOBA A-7
ECIJA-1
ECIJA-2
SANTA CLARA-1
CARMONA-1
CARMONA-2
CARMONA-3
CARMONA-4
CARMONA-5
CARMONA-6
SEVILLA-1
SEVILLA-2
SEVILLA-3
SEVILLA-4
EL CIERVO-1
RIO CORBONES-1
RIO CORBONES
CASTILLEJA DE LA CUESTA
VILLALVA DE ALCOR
SAN JUAN V-6
SAN JUAN Z-1
SAN JUAN R-4
SAN JUAN V-2
SALTERAS-1
SAN JUAN V-4
SAN JUAN R-1
SAN JUAN V-1
SAN JUAN A-1
SAN JUAN S-1
PALANCARES-2
PALANCARES-1
ALMONTE-1
MARISMAS C-7
MARISMAS C-5
MARISMAS C-1
Z5-1(OBJ)
Z5-1
AZUL-1
VICO-1
VICO-1 (OBJ)
LA CERCA-1
CASA NIEVES-1
SAN JUAN OL-1
MELO-1
MARISMAS-3
TARAJALES-1
HUELVA-1
MOGUER-1
PELADILLO-1
SALADILLO
SALADILLO-1
ASPERILLO-1
ASPERILLO-2
Z3-1
MARISMAS-5
MARISMAS-2
ARRAYAN-1
ISLA MAYOR-1
VILLAMANRIQUE-1
JUNCAL-1
SAPO-1
RINCON-1
MARISMAS-4
MARISMAS A-1
BETICA 14-1
BETICA 18-1
BORNOS-(V-6)
POSEIDON NORTE-1
ATLANTIDA 2-2
ATLANTIDA 2
G. CADIZ B-6
G. CADIZ B-1
G. CADIZ B-4
G. CADIZ B-2
GOLFO DE CADIZ C-5
GOLFO DE CADIZ C-4
GOLFO DE CADIZ C-2
GOLFO DE CADIZ D-2
GOLFO DE CADIZ D-1
GOLFO DE CADIZ D-4
GOLFO DE CADIZ D-3BIS
GOLFO DE CADIZ C-3
GOLFO DE CADIZ B-6
GOLFO DE CADIZ C-1
GOLFO DE CADIZ B-3
GOLFO DE CADIZ 6-Y1 B1
GOLFO DE CADIZ 6-Y-1
GOLFO DE CADIZ E-1
GOLFO DE CADIZ G-1
POSEIDON SUR-1
POSEIDON SUR-2
ORION 2-1
GOLFO DE CADIZ 6-X-1
ATLANTIDA-3
CALYPSO OESTE-1
6 3 0 6 12 18 Km
1:600.000

1:600.000