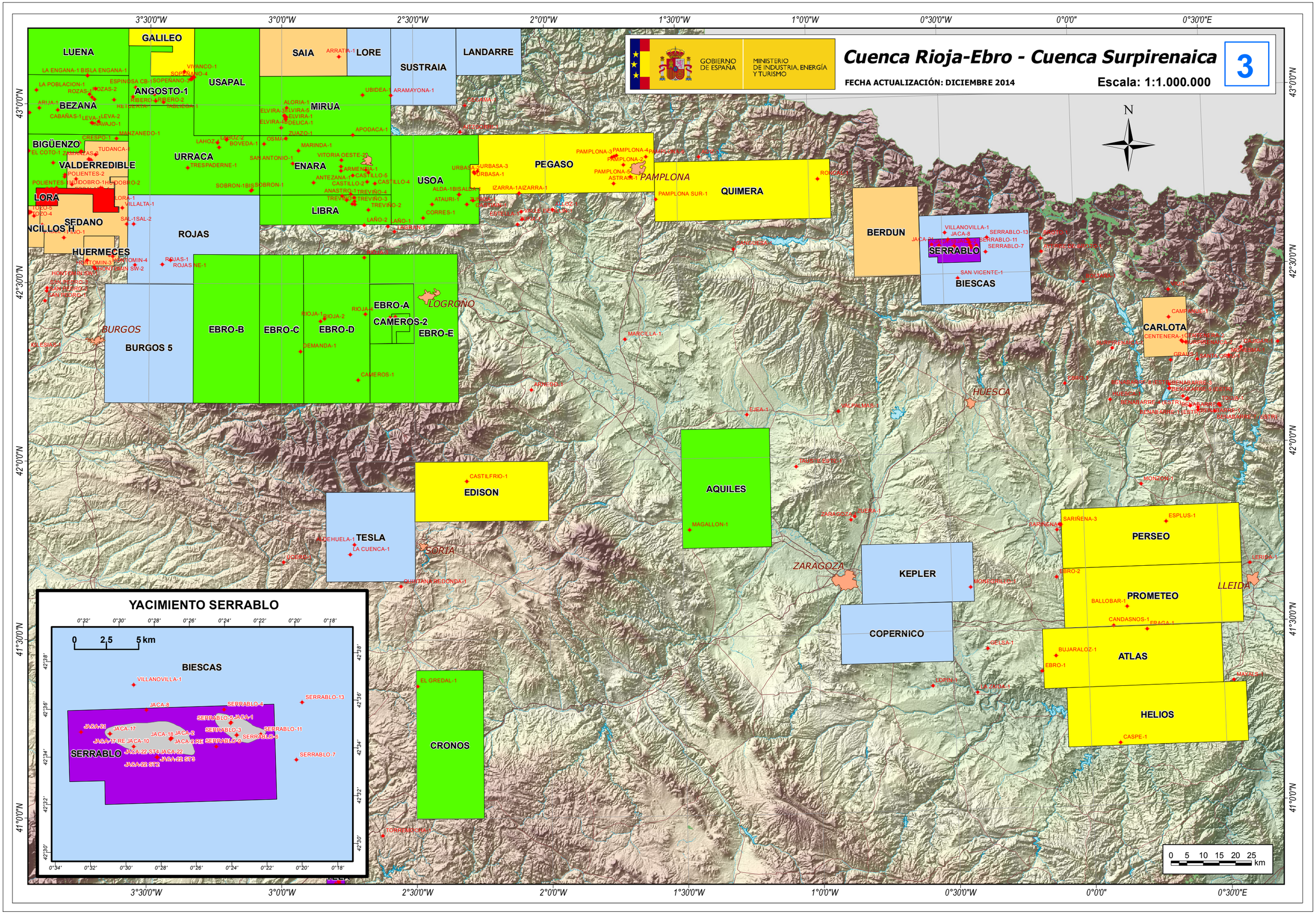

Cuenca Rioja-Ebro - Cuenca Surpirenaica
3
FECHA ACTUALIZACIÓN: DICIEMBRE 2014
Escala: 1:1.000.000
GOBIERNO DE ESPAÑA
MINISTERIO DE INDUSTRIA, ENERGÍA Y TURISMO
N
LUENA
GALILEO
SAIA
LORE
SUSTRAIA
LANDARRE
USAPAL
ANGOSTO-1
BEZANA
MIRUA
BIGÜENZO
URRACA
VALDERREDIBLE
ENARA
USOA
PEGASO
PAMPLONA
QUIMERA
LORA
SEDANO
LIBRA
ROJAS
HUERMECES
BERDUN
SERRABLO
BIESCAS
CARLOTA
BURGOS
BURGOS 5
EBRO-B
EBRO-C
EBRO-D
EBRO-A
CAMEROS-2
EBRO-E
LOGROÑO
HUESCA
EDISON
AQUILES
TESLA
SORIA
ZARAGOZA
KEPLER
PERSEO
PROMETEO
LLEIDA
COPERNICO
ATLAS
HELIOS
CRONOS
YACIMIENTO SERRABLO
0 2,5 5 km
BIESCAS
SERRABLO
0 5 10 15 20 25 km
3°30'0"W
3°0'0"W
2°30'0"W
2°0'0"W
1°30'0"W
1°0'0"W
0°30'0"W
0°0'0"
0°30'0"E
43°0'0"N
42°30'0"N
42°0'0"N
41°30'0"N
41°0'0"N